

TEATROS del CANAL 2021/2022

TERRITORIO VIOLETA / LOS RINCONES DEL CANAL

MI BALLENA VIAJERA
Conjuntos Empáticos

Taller / Programación familiar

28 de noviembre - 11.30 h

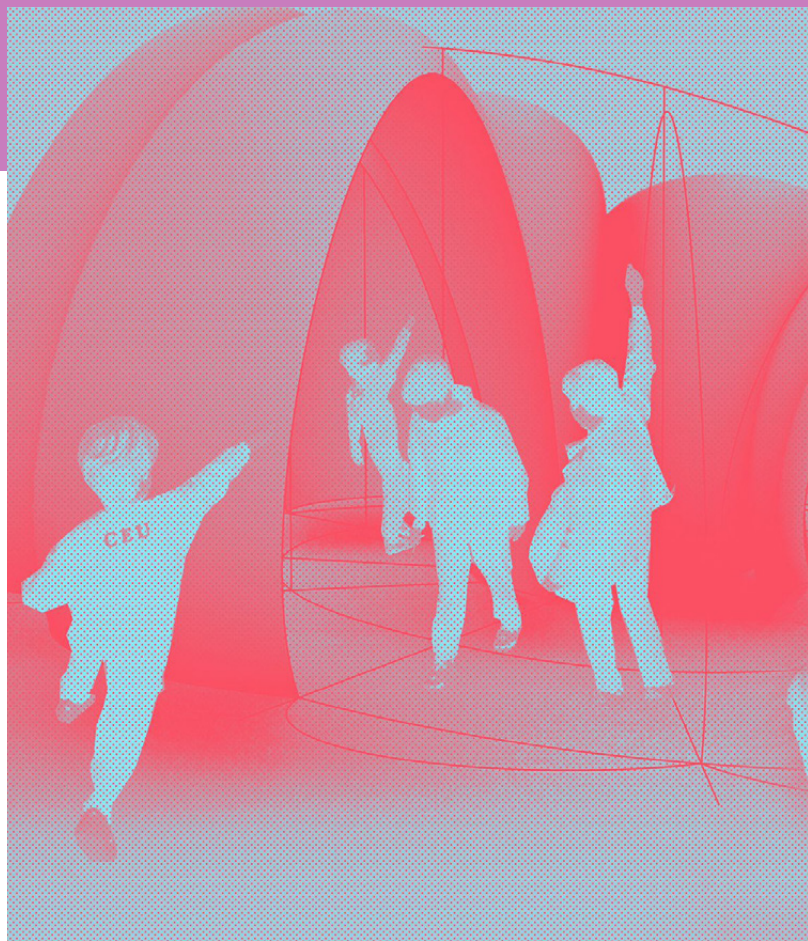

Comunidad
de Madrid

Sala VIP / 28 de noviembre

Introducción a la arquitectura neumática mediante una breve presentación oral, con parte práctica, en la que se ejecuta una muestra de la actividad para comprender en qué consiste.

- Elección de los materiales y muestra de cómo funcionan.
- Unión de las piezas para crear un entorno hinchado.
- Inflado del entorno neumático.
- Dibujado con tizas sobre la membrana

Edad recomendada: de 6 a 9 años

Duración: 1 hora y 10 minutos

territorio
VIOLETA